

VISITA DOMICILIARIA INTEGRAL (VDI) EN EL POSPARTO

Aspectos Biomédicos y Psicosociales

María Eugenia Casado
2008



¿POR QUÉ VDI EN EL POSPARTO?

**EXISTE UNA SITUACION VULNERABLE
EN LO BIO-PSICO-SOCIAL**



¿POR QUÉ VDI EN EL POSPARTO? I

VULNERABILIDAD EN LO BIOLÓGICO



MORTALIDAD MATERNA

CHILE, 1985-2000

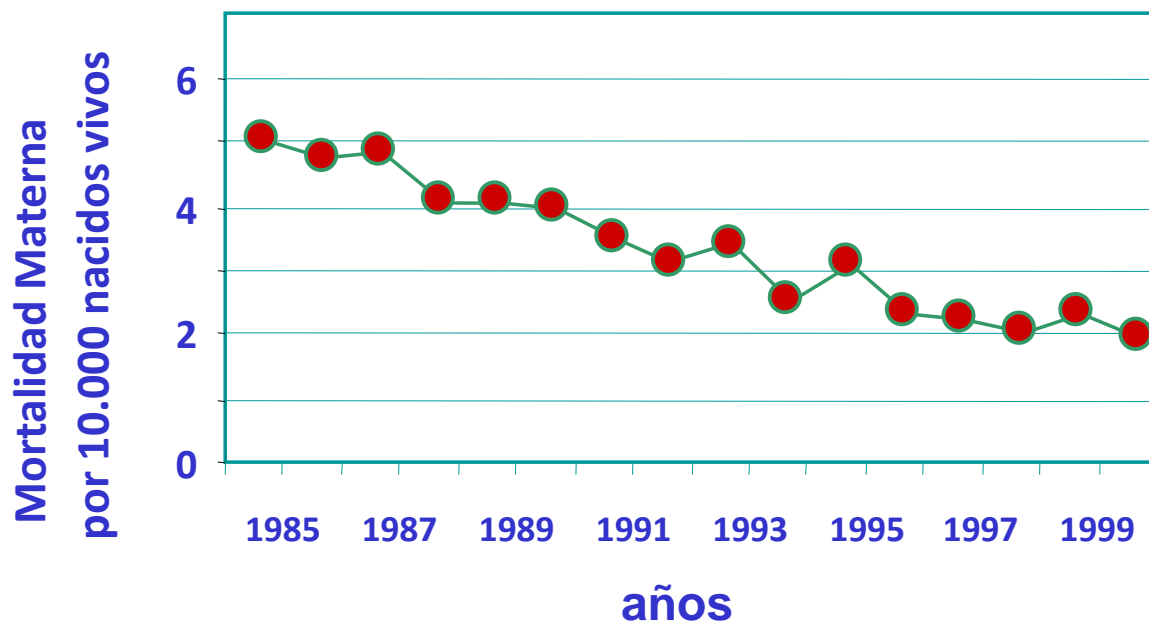

**CASI EL 100% DE LOS PARTOS
SON ATENDIDOS POR PROFESIONALES**

EMBARAZOS EN ADOLESCENTES

TASA DE FERTILIDAD EN MUJERES DE 15 A 19 AÑOS. CHILE, 1980 Y 1998

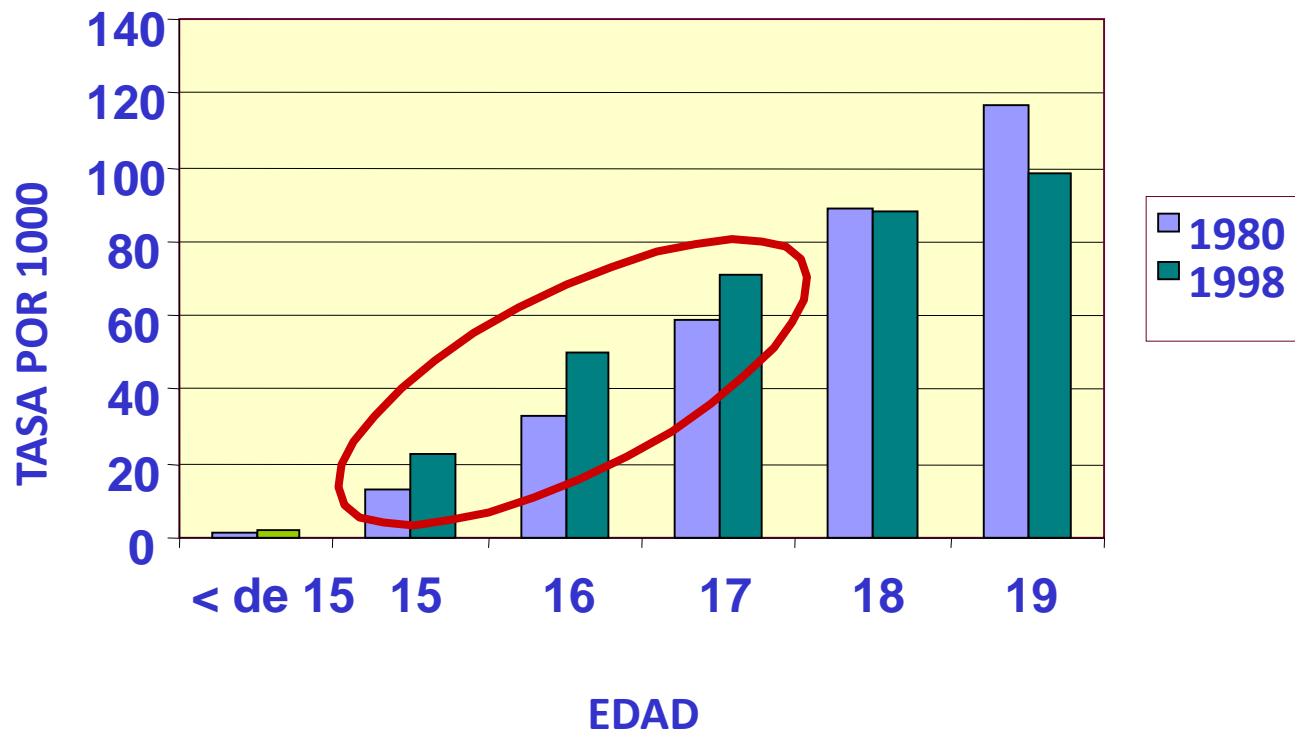

Las crías humanas son muy inmaduras



MORTALIDAD INFANTIL

LOS SERVICIOS EN EL PRIMER AÑO SON GRATUITOS
PARA QUIENES NO PUEDEN PAGARLOS

CHILE, 1990-2000

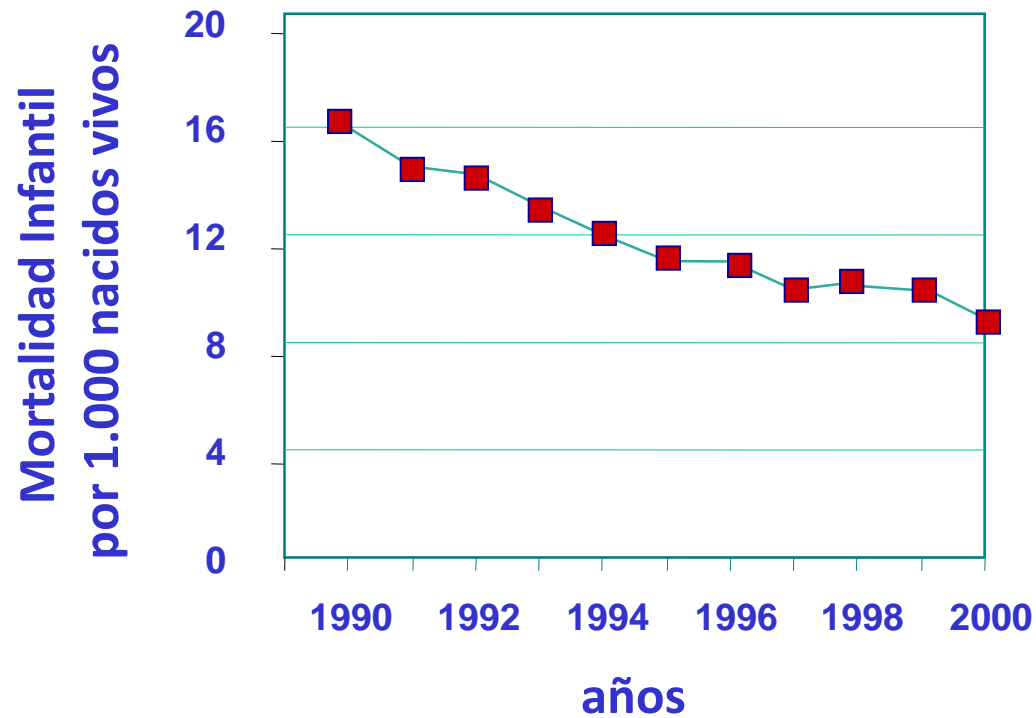

Mortalidad infantil en Chile

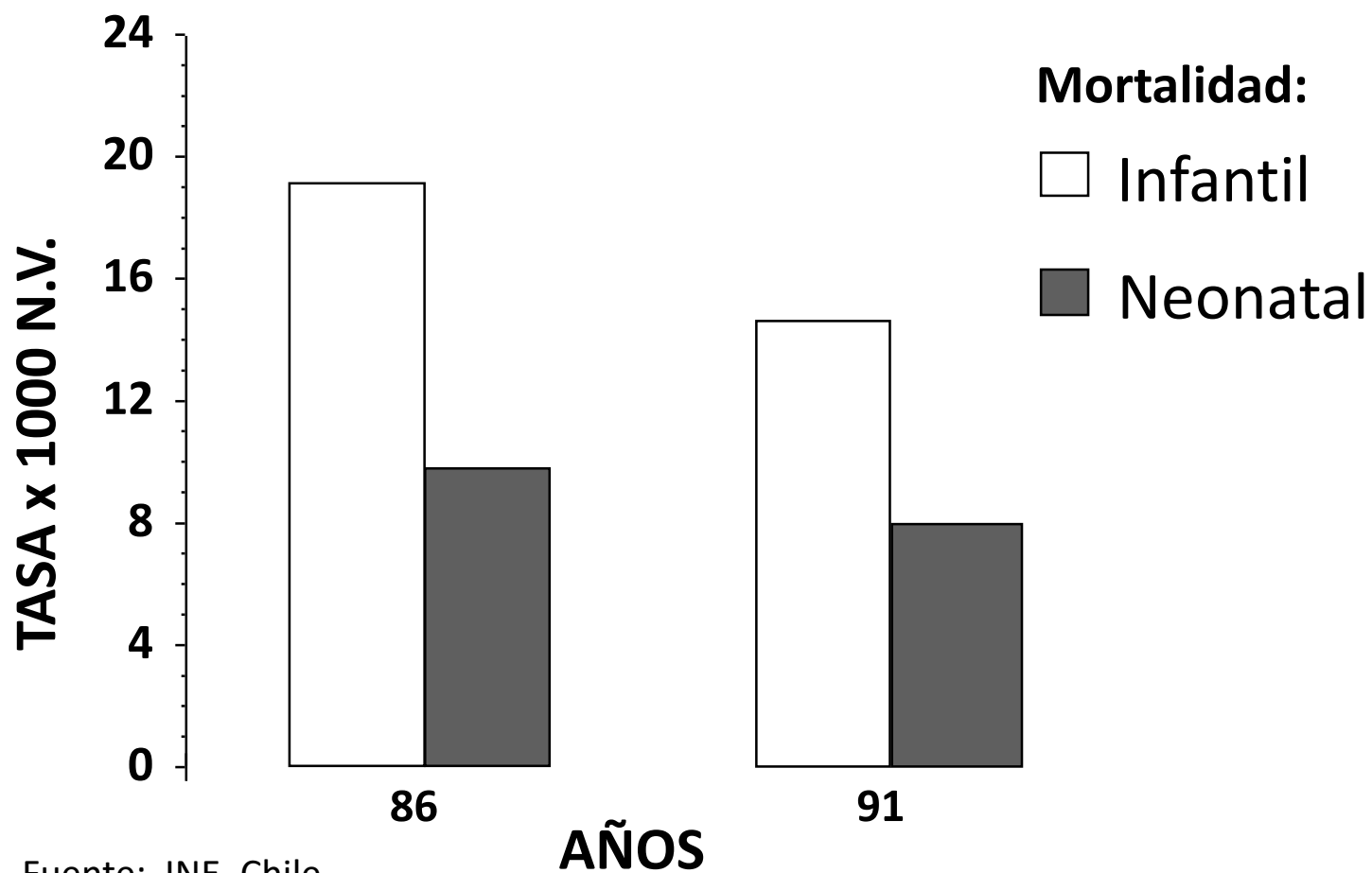

Fuente: INE, Chile.

Tasa de diarrea* según tipo de lactancia

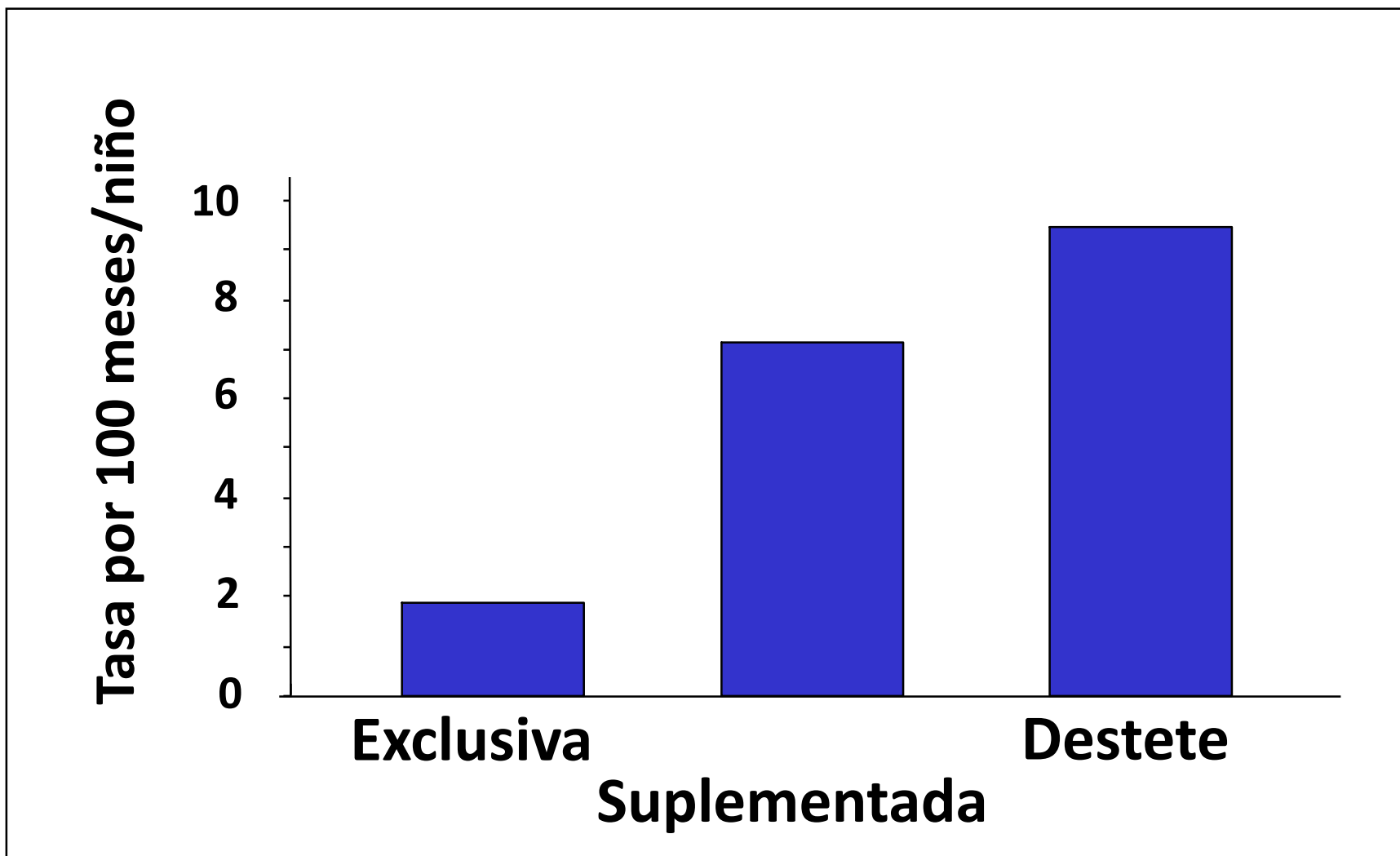

* 1980 Mortalidad infantil por diarrea 2.2 / 1000 nacidos vivos

SSMS

TIPO DE LACTANCIA PBC MENOR DE 1 AÑO SSMS
JUNIO 2005

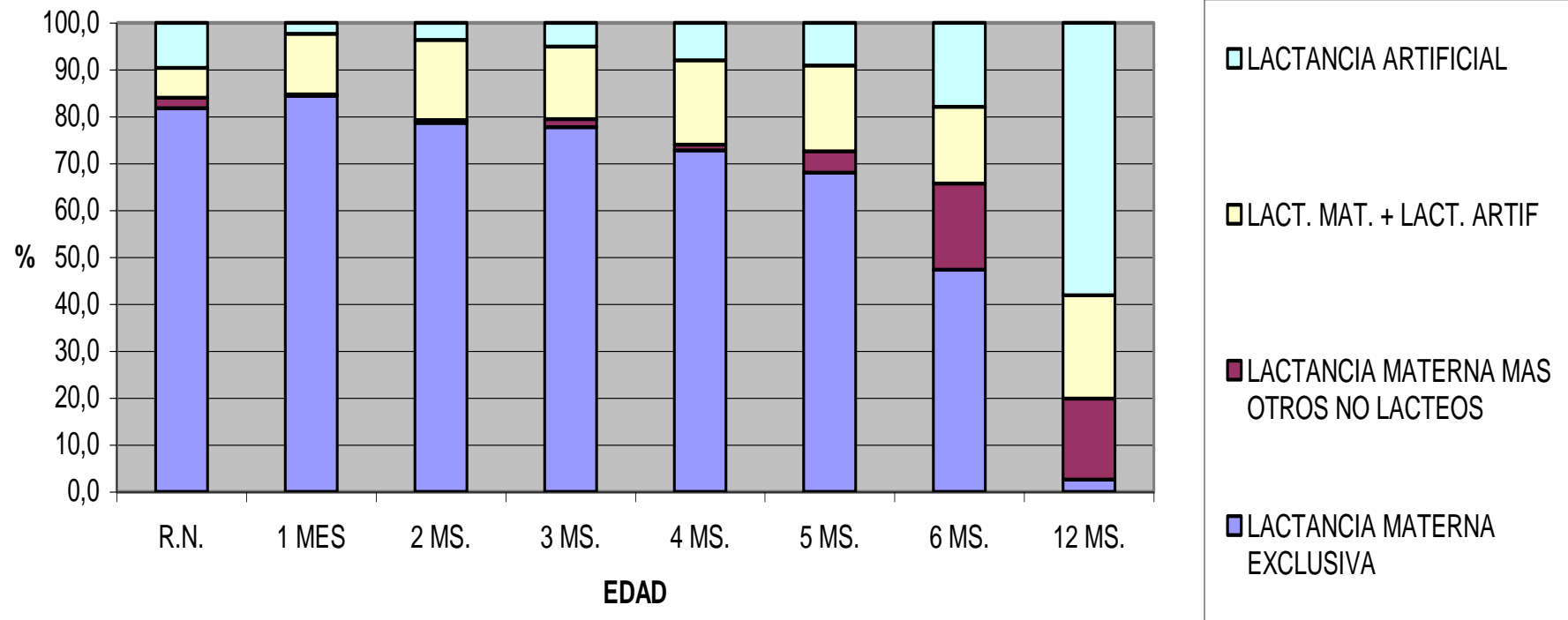

¿POR QUÉ VDI EN EL POSPARTO? II

**Existe VULNERABILIDAD
PSICOLOGICA**

**Debemos fomentar APEGO
SEGURO**



APEGO SEGURO

Vínculo afectivo que
permite desarrollar
conductas protectoras
desde la madre
(padre) hacia su
hijo(s)

EN EL POSPARTO EXISTE UNA SITUACION PSICOLOGICA VULNERABLE

- * **FACTOR HORMONAL**
- * **ALTAS EXPECTATIVAS (maternidad ideal)
CONFRONTADAS CON LA REALIDAD (recarga de
trabajo, agotamiento, enfrentamiento cotidiano con
dolor, eventos estresantes, angustia)**
- * **CAMBIOS en las dinámicas familiares y sociales
que se traducen en poco apoyo real**



EN EL POSPARTO EXISTE UNA SITUACION PSICOLOGICA VULNERABLE

Puede haber:

- * **ALTERACIONES del ANIMO: momentos tristes, angustia**
- * **BLUE posparto**
- * **DEPRESIÓN posparto**



¿POR QUÉ VD EN EL POSPARTO? III

VULNERABILIDAD EN LO SOCIAL



SITUACION SOCIAL VULNERABLE

- * SITUACION ESQUIZOFRENICA:**
 - MATERNIDAD IDEALIZADA en el discurso pero**
 - POCO RECONOCIMIENTO al ROL SOCIAL DE LA MATERNIDAD en la práctica**
- * CONFLICTO de ROLES**

A veces:

- * FACTORES PERSONALES DESFAVORABLES**
- * AMBIENTE FAMILIAR ADVERSO**



Tiempo mínimo para alimentar y atender al lactante

	Minutos
8 episodios de succión (20 min. cada uno)	160
8 mudas diarias (10 min. cada vez)	80
Estimulación y cuidado	?
<hr/>	
Total	> 4 horas

Conflicto de roles

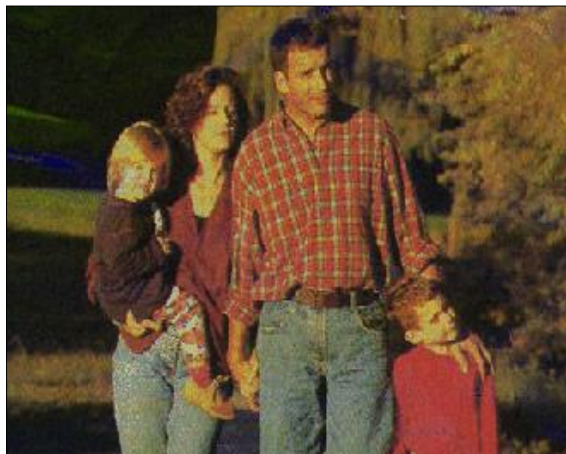

LA RELACION PARENTAL

Depende de :

- Calidad de la interacción mutua: interés parental, sensibilidad parental, comportamiento del hijo/a
- Tono afectivo: relajado, cariñoso, ansioso, hostil, indiferente
- Involucramiento Psicológico: expectativas acerca del rol parental y del rol filial, así como la interpretación y significación de las conductas del hijo/a



¿PARA QUÉ VD EN EL POSPARTO?

OBJETIVOS:

- * **OBSERVAR** el ESTADO de SALUD (OMS) del BINOMIO
- * **REALIZAR INTERVENCIONES** de SALUD: PERTINENTES, OPORTUNAS y COMPETENTES
- * **PROMOVER** el AUTOCUIDADO de la MADRE
- * **ENSEÑAR/PROMOVER EL CUIDADO** del RN
- * **APOYAR O ESTABLECER LM**
- * **APOYAR EMOCIONALMENTE** (psicoeducación)



¿ COMO ?

- * **OBSERVACION GENERAL del medio**
- * **OBSERVACION de la DIADA**
- * **ANAMNESIS**
- * **EXAMEN FISICO de la MADRE**
- * **EXAMEN FISICO del RN**
- * **INTERVENCIONES**
- * **DERIVACION OPORTUNA**



OBSERVACION del MEDIO

- Casa: tipo construcción, estado, n° personas/habitación, n° personas/cama, presencia de servicios básicos, disposición de basuras y excretas)**
- Presencia de animales, insectos, otros**
- Higiene ambiental y personal**
- Hábitos (OH, Drogas)**
- Habitación: estado, existencia de hacinamiento, alojamiento conjunto, presencia de cuna, mudador, bañito, etc.**



Observar: ABC de la Mamá

- * Aspecto y Actitud
- * Bienestar de ambos
- * Capacidad propia y de su red



OBSERVACION de la DIADA

* INTERACCION

- Durante Episodio de amamantamiento (o de alimentación)
- Durante Atención del RN
- Interacción de la diada con padre/abuelos/familia u otros



ASPECTOS BIOLÓGICOS I:

EXAMEN MADRE

- * **OBSERVAR el ASPECTO GENERAL de la MADRE, signos vitales**
- * **CABEZA: facies, piel, conjuntivas, boca**
- * **TORAX : MAMAS**
- * **ABDOMEN y GENITALES: herida operatoria, masas, meteorismo, involución uterina, episiotomía, loquios, diuresis y excreción**
- * **Extremidades: uñas de las manos, várices, edema**



ASPECTOS BIOLÓGICOS II

EXAMEN RECIÉN NACIDO

- * **ASPECTO GENERAL:** actividad, tono reflejos, termoregulación
- * **PIEL:** color, turgencia, indemnidad, manchas, pliegues
- * **CABEZA:** facies, cuero cabelludo, tensión de fontanelas, ojos, boca, orejas, cuello
- * **TORAX :** fr. respiratoria, simetría (en reposo y actividad), clavículas, mamas



ASPECTOS BIOLÓGICOS III

EXAMEN RECIÉN NACIDO

- * **ABDOMEN: forma, ombligo, meteorismo**
- * **URO-GENITAL: diuresis, definición de genitales, (femeninos o masculinos) presencia de dermatitis**
- * **ANO: perforación, deposiciones**
- * **Extremidades: movilidad, dedos, uñas**



ASPECTOS BIOLÓGICOS IV

EXAMEN y ATENCIÓN del RECIÉN NACIDO

- * PROMOVER LACTANCIA MATERNA**
 - Observar técnica y evaluar lactancia**
 - Dejar amamantando correctamente**
 - Prevenir y tratar problemas de lactancia**
- * PESQUISAR Y TRATAR PATOLOGÍA**
- * DERIVAR OPORTUNAMENTE**



ASPECTOS PSICOLOGICOS I

- * **OBSERVAR** el **ASPECTO** y **ACTITUD** de la **MADRE** (lenguaje corporal, cuidado personal y del RN)
- * **IDENTIFICAR** el tipo de **VÍNCULO MADRE-HIJA/O**
 - **Empatía de la diada**
 - **Involucramiento afectivo (lenguaje, tono)**
 - **Alteraciones del ánimo (angustia, llanto, pena, desgano, otro)**



ASPECTOS PSICOLOGICOS II

- * **IDENTIFICAR DEBILIDADES en el ROL MATERNAL**
- * **IDENTIFICAR CONFLICTO de ROLES**
- * **UBICAR FUENTES de TENSIÓN**
- * **PESQUISAR ALTERACIONES del ANIMO**



ASPECTOS PSICOLOGICOS

III

- * **PROMOVER CONDUCTAS DE APEGO:**
 - Contacto íntimo, casi permanente
 - **Lactancia materna**
 - Caricias, Mirada “ojo a ojo”
 - Vocalizaciones, cantos, nombres cariñosos
 - Comunicación no verbal, juegos
 - Masaje infantil



ASPECTOS PSICOLOGICOS IV

- * **INTENTAR NEUTRALIZAR el CONFLICTO de ROLES**
 - Búsqueda de aliados
- * **ENTREGAR HERRAMIENTAS PARA RESOLVER las FUENTES de TENSION**
 - Directrices, Indicaciones, Videos que apoyen nuestra labor
 - Recetas que traten los problemas y corrijan los aspectos negativos
 - Tarjetas de felicitación, certificados, que avalen la labor positiva de la madre
 - Tener redes claras de Derivación a:
Clínica de lactancia
Salud Mental



NUNCA DESAUTORIZAR o DESVALORIZAR a la MAMA

VIDEOS RECOMENDADOS

- LACTANCIA E INMUNOLOGÍA EN EL BEBÉ
WWW.DAYLYMOTION.COM
- CÓMO EXTRAER Y ALMACENAR LECHE MATERNA
WWW.YOUTUBE.COM
- AMAMANTAR EN 10 PASOS. LIGA DE LA LECHE
YOUTUBE.COM WWW.YOUTUBE.COM
- MÁS ALLÁ DE LA LACTANCIA MATERNA "LA LACTANCIA DEL AFECTO"
WWW.YOUTUBE.COM
- LA LACTANCIA – LO ESENCIAL
WWW.YOUTUBE.COM
- LACTANCIA MATERNA INN
WWW.YOUTUBE.COM
- TRIBUTOS A LA LACTANCIA MATERNA
WWW.YOUTUBE.COM



ASPECTOS SOCIALES I

- * **IDENTIFICAR/ PROMOVER** la red familiar y vecinal de apoyo
- * **IDENTIFICAR/ PROMOVER** la red comunitaria y gubernamental de apoyo.
 - Por ej. programas y beneficios legales
- * **INSPECCIONAR** el MEDIO AMBIENTE del binomio/**PROMOVER** ambiente saludable
- **Dar recomendaciones a la madre y familia sobre servicios, lugares de esparcimiento, grupos de pares, de promoción de vida saludable, ONGs, u otros.**



CONCLUSION I

- * **EN EL POSPARTO EXISTE RIESGO BIOLÓGICO REAL, ESTRÉS MATERNO/FAMILIAR, Y A VECES DIFICULTADES EN LA CRIANZA. LOS PROFESIONALES DE SALUD PODEMOS AYUDAR A CONSTRUIR UNA RED DE APOYO SOCIAL, CON AQUELLAS MADRES QUE POR UNO U OTRO MOTIVO NO CUENTEN CON APOYO FAMILIAR: ORIENTANDO, EDUCANDO, E INFORMANDO DE LAS INSTANCIAS DE ATENCIÓN, BENEFICIOS LEGALES Y GRUPOS DE APOYO.**



CONCLUSION II

- * **LA VISITA DOMICILIARIA INTEGRAL, REALIZADA A PERSONAS DE GRUPOS VULNERABLES POR PERSONAL CAPACITADO, PUEDE CONSTITUIR UNA EXCELENTE HERRAMIENTA PARA PREVENIR PROBLEMAS, DISMINUIR EL RIESGO BIOLÓGICO, PSICOLÓGICO Y SOCIAL, Y DE PASO PREVENIR/TRATAR LA APARICION DE PATOLOGIA.**



CONCLUSION III

- * **COMO RESULTADO MEJORARAN LOS INDICES DE SALUD DE NUESTRAS USUARIAS/OS, LA CALIDAD DE NUESTRA ATENCION Y LA SATISFACCION LABORAL**

