

IMPLANTES SUBDÉRMICOS: ANTICONCEPCIÓN DE PROGESTÁGENO SOLO DE ACCIÓN PROLONGADA

**Dra. Soledad Díaz , Dr. Claudio Villarroel
Instituto Chileno de Medicina Reproductiva
2017**



CONTENIDO DE ESTA PRESENTACIÓN

- **CARACTERÍSTICAS DE LOS IMPLANTES ANTICONCEPTIVOS DE PROGESTÁGENOS SOLO**
- **COMPARACIÓN ENTRE JADELLE y NORPLANT, IMPLANON DIU-Cu**
- **CRITERIOS MÉDICOS PARA LA ELECCIÓN DE MÉTODOS ANTICONCEPTIVOS DE LA ORGANIZACIÓN MUNDIAL DE LA SALUD**

IMPLANTES ANTICONCEPTIVOS DE PROGESTÁGENO SOLO

➤ *Implantes: Norplant®*, *Jadelle®*, *Sinoplant*, *Implanon®*



NORPLANT

36 mg LNG



**JADELLE
SINOPLANT**

75 mg LNG



**IMPLANON
IMPLANON NXT**

68 mg etonogestrel

IMPLANTES ANTICONCEPTIVOS DE SEGUNDA GENERACIÓN

Jadelle / Sinoplant: Levonorgestrel (LNG)

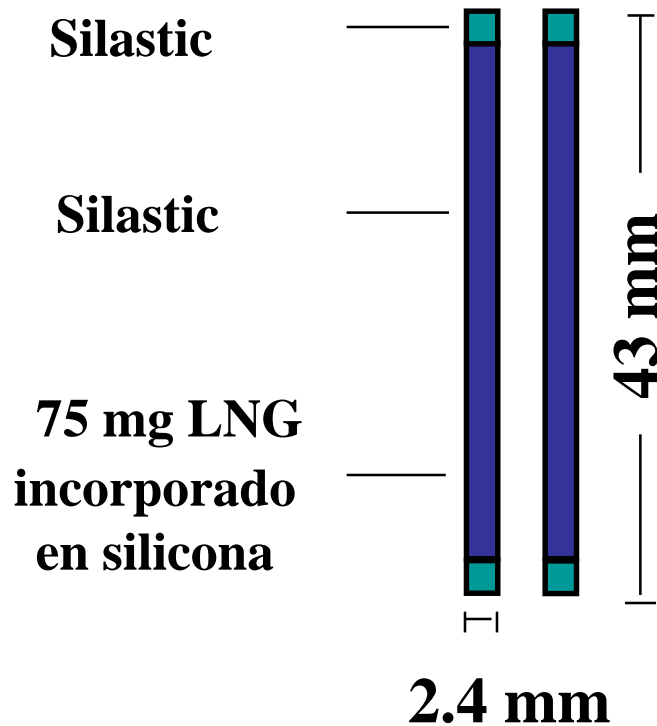

Implanon e Implanon NXT: Etonogestrel (ENG)

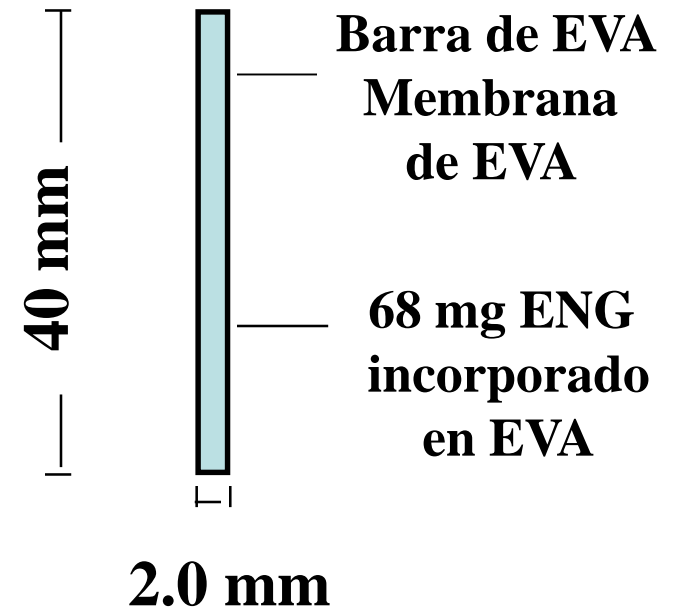

Liberan alrededor de 70 mcg al día de LNG en el primer año y 30 mcg por día posteriormente

Entrega alrededor de 40 mcg al día de ENG

Comparación de la efectividad típica de los métodos anticonceptivos

Más efectivo

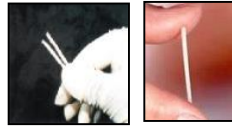

Implantes

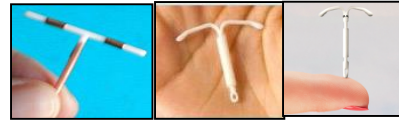

DIU

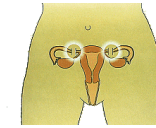

**Esterilización
femenina**

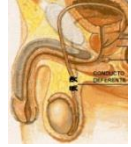

Vasectomía

*Generalmente
2 o menos
embarazos por
cada 100
mujeres en un
año*

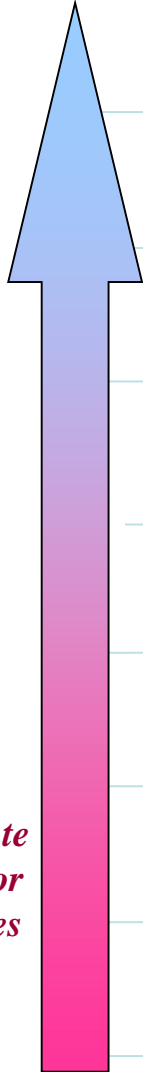

Inyectables

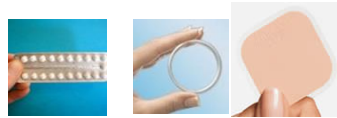

Píldoras, anillos, parches



**Método de la Amenorrea de
Lactancia- (MELA)**



Condón masculino



Diafragma



Condón femenino



Métodos de abstinencia periódica



Espermicidas

Menos efectivo

Adaptado de WHO 2006

DURACIÓN DE USO DE LOS IMPLANTES DE PROGESTÁGENO SOLO

MÉTODO

DURACIÓN

NORPLANT®

< 70 kg: 7 años

70 - 80 kg: 5 años

> 80 kg: 4 años

JADELLE®

5 años

> 80 kg: 4 años *

SINOPLANT

4 años

IMPLANON®

3 años **

* Basado en datos sobre Norplant

** Datos del estudio reciente de la OMS sugieren que puede ser efectivo por 5 años

MECANISMO DE ACCIÓN DE LOS IMPLANTES DE PROGESTÁGENO SOLO

- **Reducen la cantidad del moco cervical, inhiben la penetración de los espermatozoides e impiden la fecundación.**
- **Los implantes de levonorgestrel inhiben la ovulación en el 50% a 60% de los ciclos.**
- **El implante de etonogestrel libera dosis más altas de esteroides e inhibe la ovulación con más frecuencia.**

S. Díaz. IPPF Med. Bull. 35 (April):1-3, 2001

Croxatto HB. Contraception 65:21-28, 2002

RECUPERACIÓN DE LA FERTILIDAD DESPUÉS DEL USO DE IMPLANTES DE PROGESTÁGENO SOLO

- **No hay retraso en la recuperación de la fertilidad después del uso de implantes anticonceptivos.**
- **Los esteroides desaparecen de la circulación en la primera semana después de la extracción de los implantes.**

Díaz S y cols. Contraception 35:569-579, 1987.

Sivin I y cols. Am. J. Obstet. Gynecol. 166:1208-1213, 1992.

Glazier A. Contraception 65:29-37, 2002

SEGURIDAD DE LOS IMPLANTES DE PROGESTÁGENO SOLO: Efectos beneficiosos

- **Son adecuados para la mayoría de las mujeres, especialmente si hay contraindicaciones para el uso de estrógenos.**
- **Los efectos colaterales y los efectos metabólicos son pocos y, en general, no tienen efectos adversos severos.**
- **Los Criterios Médicos de Elegibilidad (CME) indican que hay muy pocas limitaciones para su uso.**
- **Pueden usarse durante la lactancia.**
- **Evitan el primer paso de esteroides por el hígado**
- **Se mantiene la secreción de estrógenos y no hay efecto negativo sobre el hueso.**

SEGURIDAD DE LOS IMPLANTES DE PROGESTÁGENO SOLO: Efectos adversos

- **Modifican la función ovárica y el endometrio por lo que provocan **sangrados irregulares o prolongados** que son el efecto adverso más frecuente.**
- **Hay quistes benignos del ovario, que son poco frecuentes y se resuelven espontáneamente.**
- **Puede presentarse cefalea, cambios de peso, cambios en la piel, trastornos del ánimo, síntomas y patología de la mama.**

COMPARACIÓN ENTRE JADELLE Y NORPLANT

La mayor cantidad de información acumulada sobre los implantes de levonorgestrel se refiere a NORPLANT pero puede aplicarse a Jadelle ya que liberan cantidades semejantes del progestágeno.

NIVELES PLASMÁTICOS DE LEVONORGESTREL DURANTE EL USO DE JADELLE Y NORPLANT

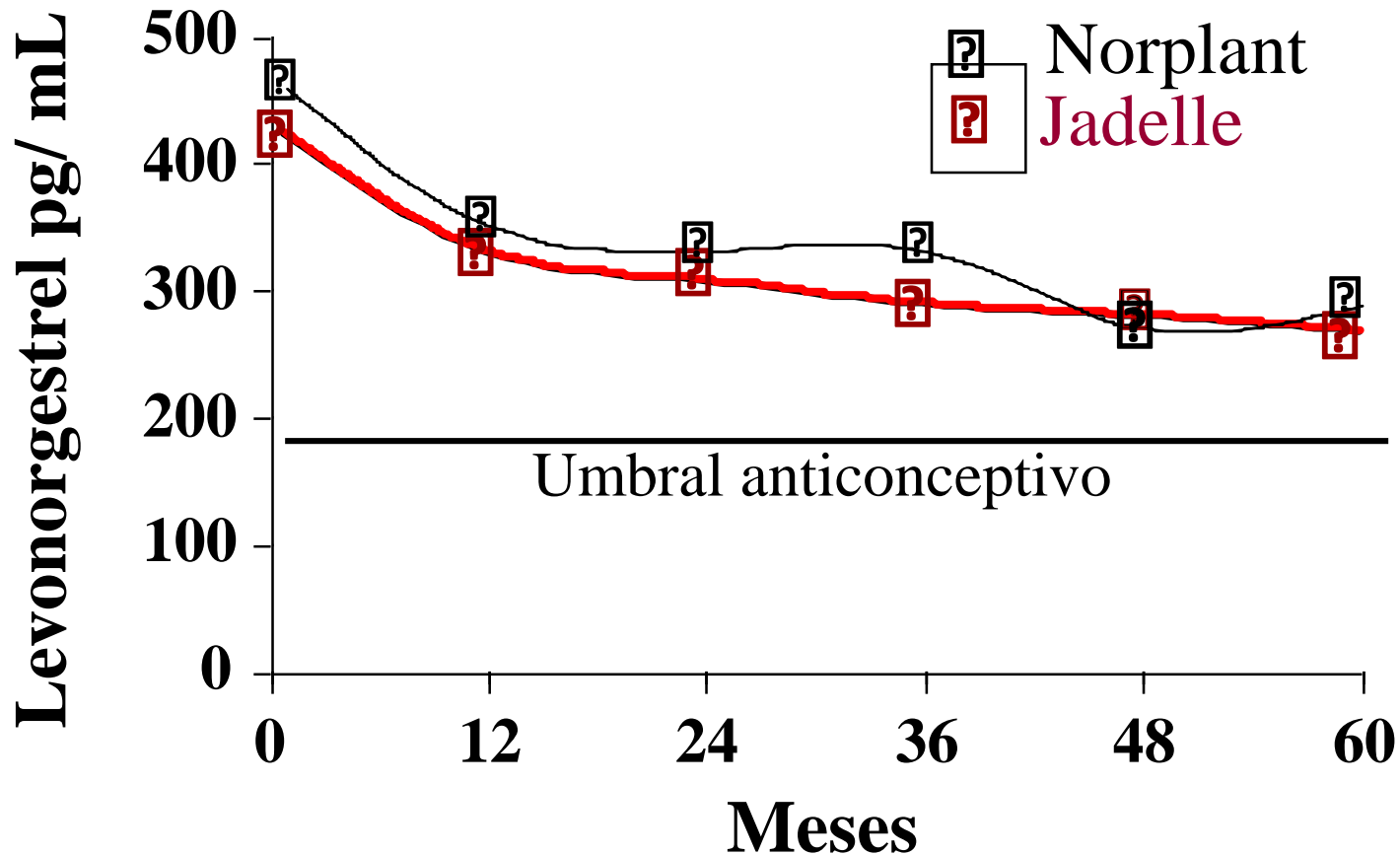

Sivin I y cols. Contraception 64:43-49, 2001

JADELLE: TASA DE DISCONTINUACIÓN A LOS 5 AÑOS (por 100 mujeres)

RAZONES

Embarazo	1.0
Problemas menstruales	16.4
Médicas	15.0
Rel. Método	1.4
Deseo de embarazo	14.7
Otras personales	6.8
Per. Seguimiento	7.2
Tasa de continuación	55.1

Sivin y cols. Hum Reprod 13:3371-3378, 1998.

TASA DE EMBARAZO ECTÓPICO

METODO	EMBARAZO ECTOPICO¹
JADELLE	0.4
NORPLANT	0.3
DIU Cobre	0.7
Esterilización	0.1
Ninguno	2.7

¹ Tasas crudas por 1000 años-mujer.

Sivin y cols. Hum Reprod 13:3331-8, 1998

PMS of Norplant. Contraception 63:167-186, 2001.

JADELLE: DISCONTINUACIÓN POR PROBLEMAS MENSTRUALES A LOS 5 AÑOS (por 100 mujeres)

PROBLEMA

Metrorragia	4.2
Menorragia > cantidad	3.0
Menorragia > duración	5.3
Dismenorrea	0.2
Amenorrea	0.5
Goteo	0.5
Otras	0.0
Total	13.7

Sivin y cols. Hum Reprod 13:3371-3378, 1998.

JADELLE: DISCONTINUACIÓN POR OTROS PROBLEMAS MÉDICOS A LOS 5 AÑOS (por 100 mujeres)

PROBLEMA

Cefalea	3.5
Aumento de peso	2.3
Acné	1.0
Caída del pelo	0.7
Dolor pélvico	0.3
Depresión	0.3
Nerviosismo	0.3
Hipertensión	0.3
Tumor uterino	0.3
Perdida de peso	0.3

Sivin y cols. Hum Reprod 13:3371-3378, 1998.

COMPARACIÓN ENTRE JADELLE E IMPLANON

JADELLE **IMPLANON**

Duración de uso (años)

5

3

Eficacia anticonceptiva

=

=

Inhibición ovárica

<

>

Amenorrea

<

>

Efectos secundarios

≈

≈

Costo

>

>

Estudio sobre implantes anticonceptivos de la OMS

Publicaciones

A multicenter randomized clinical trial of one-rod etonogestrel and two-rod levonorgestrel contraceptive implants with nonrandomized copper-IUD controls: methodology and insertion data. *Meirik O y cols. Contraception*. 2013 Jan;87(1):113-20.

A 3-year multicentre randomized controlled trial of etonogestrel- and levonorgestrel-releasing contraceptive implants, with non-randomized matched copper-intrauterine device controls. *Bahamondes L y cols Hum Reprod* 2015 Nov;30(11):2527-38.

Extended use up to 5 years of the etonogestrel-releasing subdermal contraceptive implant: comparison to levonorgestrel-releasing subdermal implant. *Ali M y cols. Hum Reprod* 2016 Nov;31(11):2491-2498.

TASA ACUMULADA DE EMBARAZO A LOS 3 AÑOS DE USO

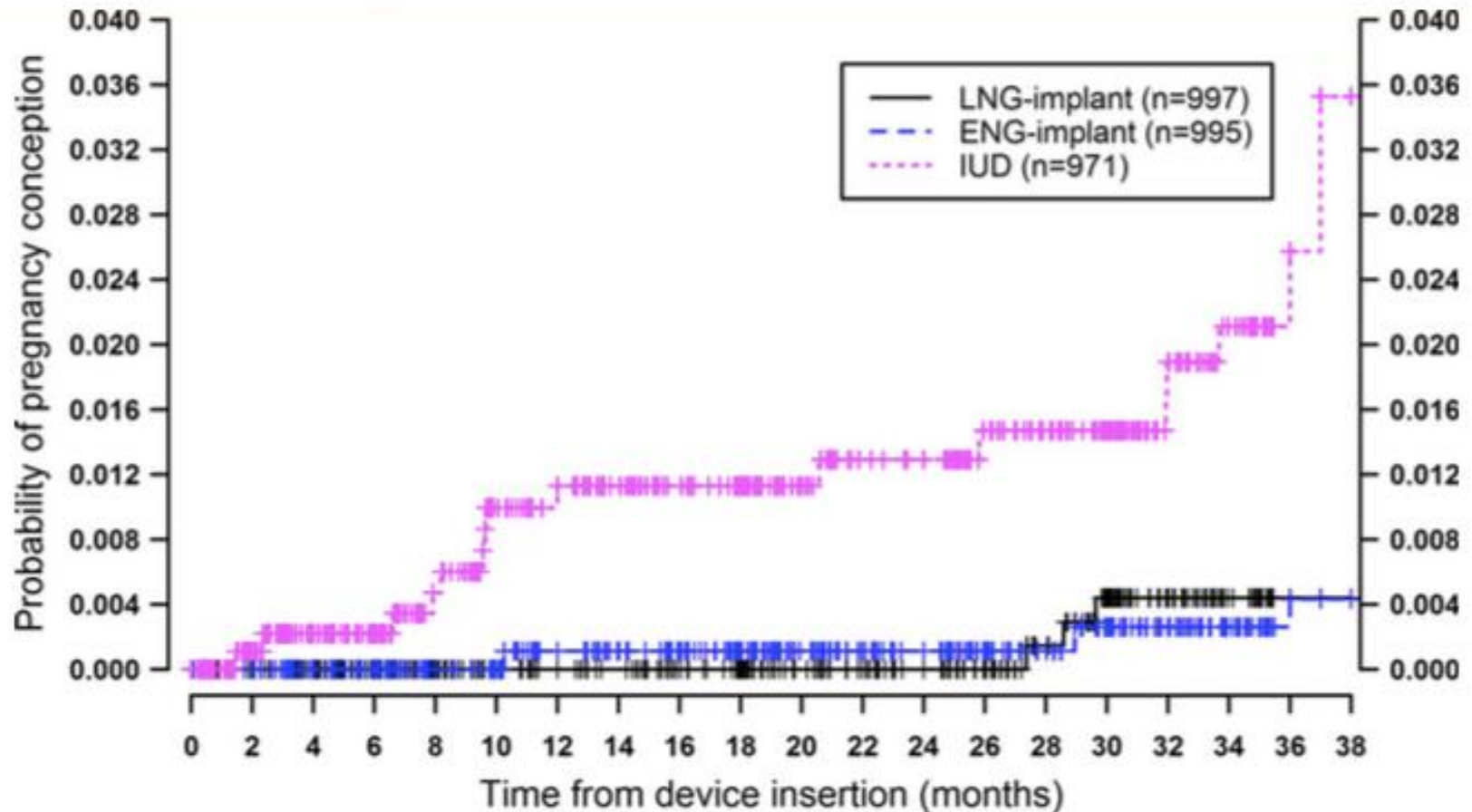

Figure 2 Survival curves with pregnancy occurrence from device insertion up to 3 years of follow-up.

DISCOTINUACIÓN DE JADELLE E IMPLANON A LOS 3 AÑOS (tasa x 100)

PROBLEMA	JADELLE	IMPLANON
Embarazo	0.4	0.4
Sangrados	12.5	16.7 *
Otras causas médicas	3.3	2.9
Personales (todas)	16.4	16.0

***p=0.019**

- 3 Embarazos en Jadelle, todas > 70kg
- 3 Embarazos en Implanon, todas <70 kg

Bahamondes y cols. Hum Reprod 30:2527-2538, 2015.

SÍNTOMAS DURANTE EL USO DE IMPLANTES ANTICONCEPTIVOS (tasa x 100 a los 3 años)

PROBLEMA	JADELLE	IMPLANON
Cefalea	32	31
Mareos	19	18
Acné	19	17
Dolor pélvico	22	20
Amenorrea	15	19 *
Sangrado irregular	48	49
Sangrado excesivo	12	13
Sangrado prolongado	22	23

* P = 0.001

TASAS DE CONTINUACIÓN A LOS 3 AÑOS DE USO

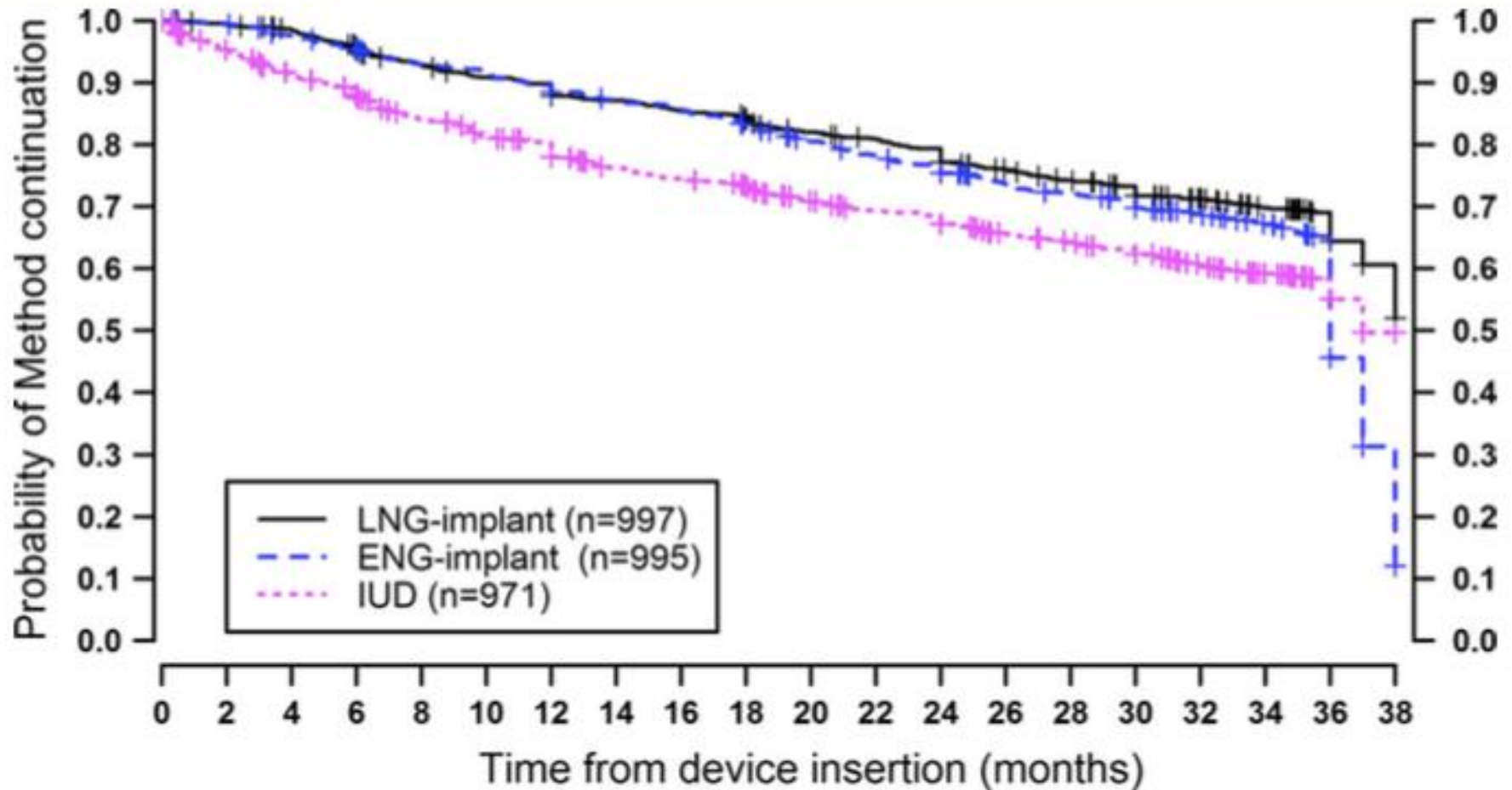

Bahamondes y cols. Hum Reprod 30:2527-2538, 2015.

INSERCIÓN DE IMPLANTES

Duración	Jadelle n=995	Implanon n=992
Media(seg)	88 ± 60.8*	51 ± 50.2
Mediana (seg)	70	40

* Diferencia media 37 seg (95% CI) 33-41) p<0.0001

Problemas	Jadelle n=997	Implanon n=995
Frecuencia Complicación	2 (0.2%)	8 (0.8%)
Falla inserción, primer intento	0	5
Sangrado abundante	1	2
Hematoma	0	1
Trocar de inserción romo	1	0

INSERCIÓN DE IMPLANTES

Dificultad reportada por proveedor

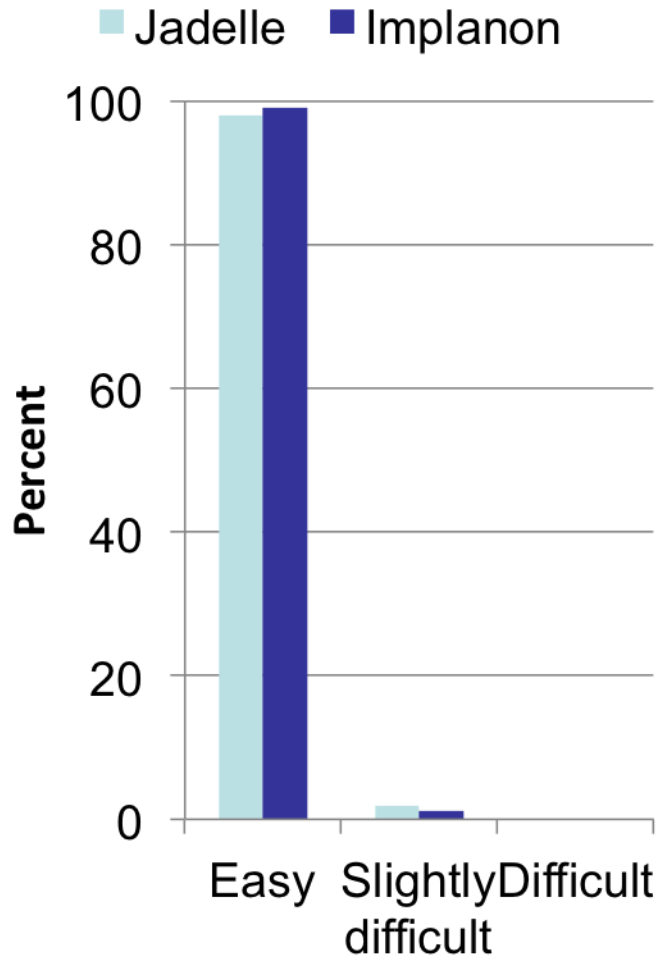

Percepción de Dolor reportada por usuaria

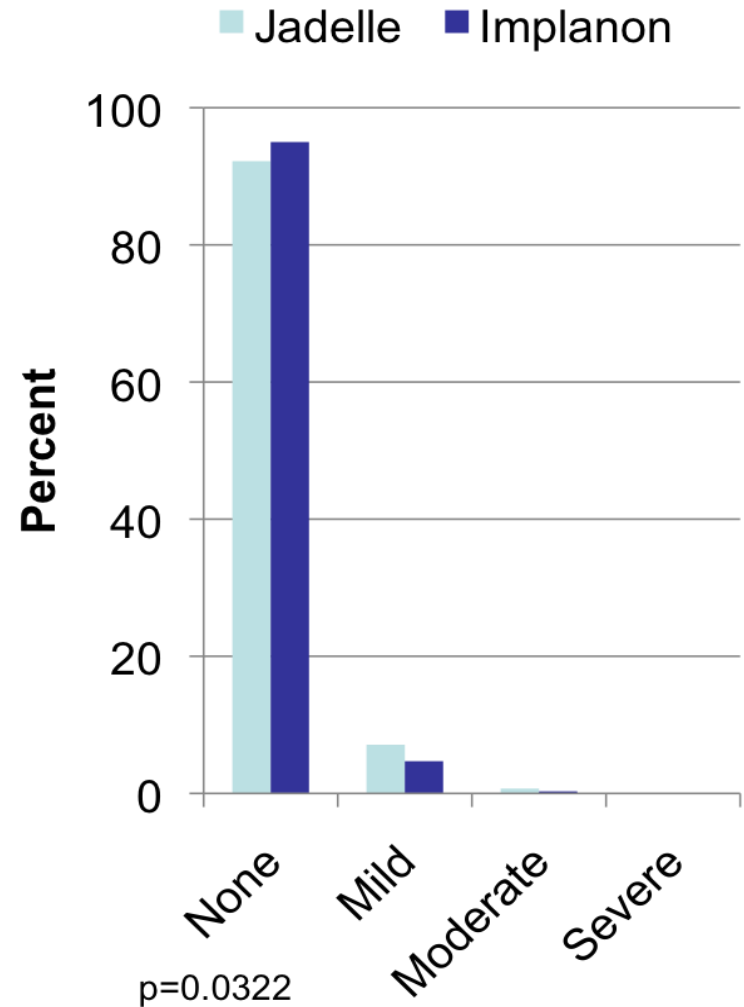

Meirik O y cols. *Contraception* 87(1):113-20, 2013

EXTRACCIÓN DE IMPLANTES

Duración	Jadelle n=292	Implanon n=334
Media (seg)	156.5 ± 147.5*	98.0 ± 99.4
Mediana (seg)	120	70

* Diferencia media 58.5 segundos

Dificultad extracción reportada por proveedor

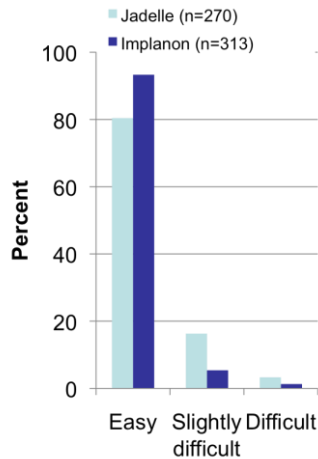

Chi-cuadrado $p < 0.0001$

Percepción dolor reportada por usuaria

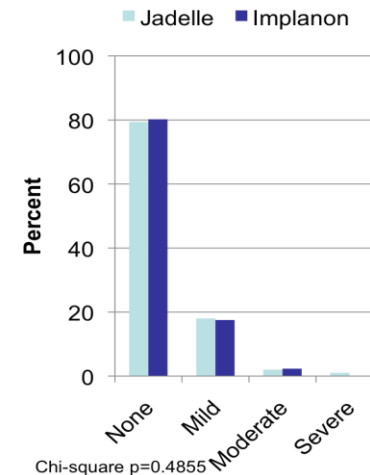

Chi-square $p = 0.4855$

COMPARACION ENTRE IMPLANTES Y DIU

RR: Tasa de incidencia significativamente más alta en el grupo implante que en los grupos control.

RR: Tasa de incidencia significativamente más baja en el grupo implante que en los grupos control.

CONDICIONES MÉDICAS DURANTE EL USO DE IMPLANTES Y TCu (tasa x 100 a los 3 años)

PROBLEMA	IMPLANTES	T-Cu
Cefalea	31.6	33.6
Mareos	18.4	18.7
Acné	18.0	13.1 *
Dolor pélvico	21.2	35.8 *
Amenorrea	16.9	2.7 *
Sangrado irregular	48.5	13.7 *
Sangrado excesivo	12.3	23.9 *
Sangrado prolongado	22.3	19.0 *
PIP	0.2	0.7 *

* diferencia significativa

Bahamondes y cols. Hum Reprod 30:2527-2538, 2015.

TASA DE EVENTOS¹ DEL TRACTO GENITAL SEGUN METODO INICIAL

EVENTO	NORPLANT	DIU
Quiste ovárico		
hospitalización	0.2	0.2
sin hospitalización	3.2	0.9
Sangrado		
excesivo/irregular	64.3	25.3
amenorrea	15.5	3.6
Anemia	1.5	2.2
Infecciones pélvicas agudas	2.0	6.0

¹ Por 1000 años-mujer.

² Ajustado por clínica (Norplant/controles).

PMS of Norplant. Contraception 63:167-186, 2001.

COMPARACIÓN ENTRE IMPLANTES Y DIU OTRAS CAUSAS MEDICAS DE DISCONTINUACIÓN

Implantes

Condiciones que las mujeres perciben como asociadas al uso de anticonceptivos hormonales: cefalea, cambios de peso, cambios en la piel, trastornos del animo, síntomas y patología de la mama.

DIU

Síntomas y patología del tracto reproductivo: dolor pélvico, infección pélvica.

CATEGORÍAS USADAS EN LOS CRITERIOS MÉDICOS DE ELEGIBILIDAD DE LA OMS

Categoría	Con Criterio Clínico	Criterio Clínico Limitado
1	Use el método en cualquier circunstancia	SI
2	Generalmente use el método	SI
3	No se recomienda habitualmente el uso del método salvo que otros métodos apropiados no estén disponibles o no sean aceptables	NO
4	No se debe usar el método	NO

Organización Mundial de la Salud (OMS). Criterios Médicos de Elegibilidad para el Uso de Anticonceptivos. Quinta Edición. 2015

CRITERIOS MÉDICOS DE ELEGIBILIDAD PARA EL USO DE IMPLANTES ANTICONCEPTIVOS

CATEGORÍA 4

- **Cáncer de mama actual**

CATEGORÍA 3

- **TEV/TEP actual**
- **Historia de Ca Mama**
- **Hepatitis viral activa**
- **Cirrosis descompensada**
- **Tumores hepáticos**
- **Sangrado de etiología desconocida**
- **LES con anticuerpos antifosfolípidos + o desconocidos**
- **Migraña con aura, cardiopatía isquémica y accidente vascular cerebral (si aparecen durante el uso del método)**

Organización Mundial de la Salud (OMS). Criterios Médicos de Elegibilidad para el Uso de Anticonceptivos. Quinta Edición. 2015

RECOMENDACIONES PARA EL USO DE IMPLANTES ANTICONCEPTIVOS DE PROGESTÁGENO SOLO

- **Normas Nacionales sobre Regulación de la Fertilidad del Ministerio de Salud www.minsal.cl**
- **Criterios Médicos de Elegibilidad y Recomendaciones sobre Practicas Seleccionadas para el Uso de Anticonceptivos de la OMS www.who.int.reproductive-health**

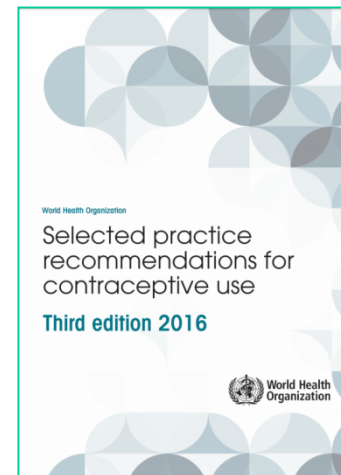
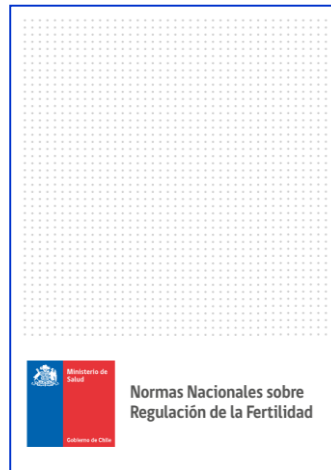
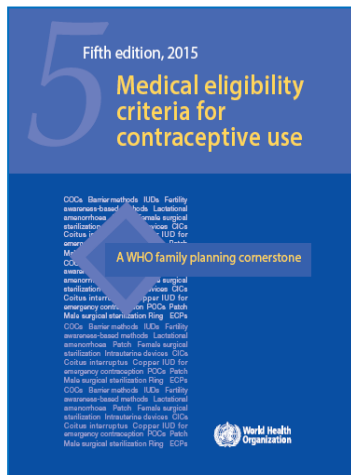

Muchas gracias por su atención

www.icmer.org

www.anticoncepciondeemergencia.cl

www.infojoven.cl